



## Gemeinde Ormalingen

GEMEINDERAT

Hauptstrasse 65

4466 Ormalingen

Tel. 061 985 82 82

E-Mail: [info@ormalingen.ch](mailto:info@ormalingen.ch)

### Bedingungen und Auflagen zur Benützung der Turnhalle Ormalingen

- In allen Räumen besteht ein generelles Rauchverbot.
- Der / die Bewilligungsinhaber/in ist verpflichtet dafür zu sorgen, dass durch die Veranstaltung und deren Gäste die Nachbarschaft, insbesondere während der Nachtruhe (zur Sommerzeit ab 23:00 Uhr und zur Winterzeit ab 22:00 Uhr), nicht gestört wird. Allfällige Einsatzkosten der Polizei oder des Gemeinderates gehen zu Lasten des Veranstalters.
- Aus feuerpolizeilichen Gründen sind in der **Sporthalle maximal 530 Personen**, und in der **Mehrzweckhalle maximal 530 Personen** erlaubt.
- Sämtliche Türen auf den Fluchtwegen sind nicht abgeschlossen.
- Sämtliche Türen sind jederzeit freizuhalten.
- Das Foyer dient als Notausgang, daher dürfen im Foyer aus brandschutztechnischen Gründen keine Gegenstände deponiert werden.
- Im Innern von Gebäuden ist das Abbrennen von pyrotechnischen Gegenständen (Feuerwerk aller Art) strengstens verboten.
- Die vorhandenen Fluchtwege sind den Anhängen «Fluchtwege in der Sporthalle bei Anlässen» und «Fluchtwege in der Mehrzweckhalle bei Anlässen» zu entnehmen. Auf diesen sind auch die Standorte der Löschgeräte verzeichnet.
- Die Räumlichkeiten sind in einem gereinigten Zustand zu hinterlassen. Ein allfälliger Reinigungsmehraufwand der Gemeinde wird nach Aufwand verrechnet.
- Es ist insbesondere das Reglement über die Benützung der Gemeindebauten vom 13. Dezember 2002 zu beachten.



Eine entsprechende Instruktion zu den obigen Punkten erfolgt durch den Hauswart bei der Hallenübernahme.

Für Schäden an den Anlagen und am Mobiliar haftet der Veranstalter.

# Anhang «Fluchtwege in der Mehrzweckhalle bei Anlässen»

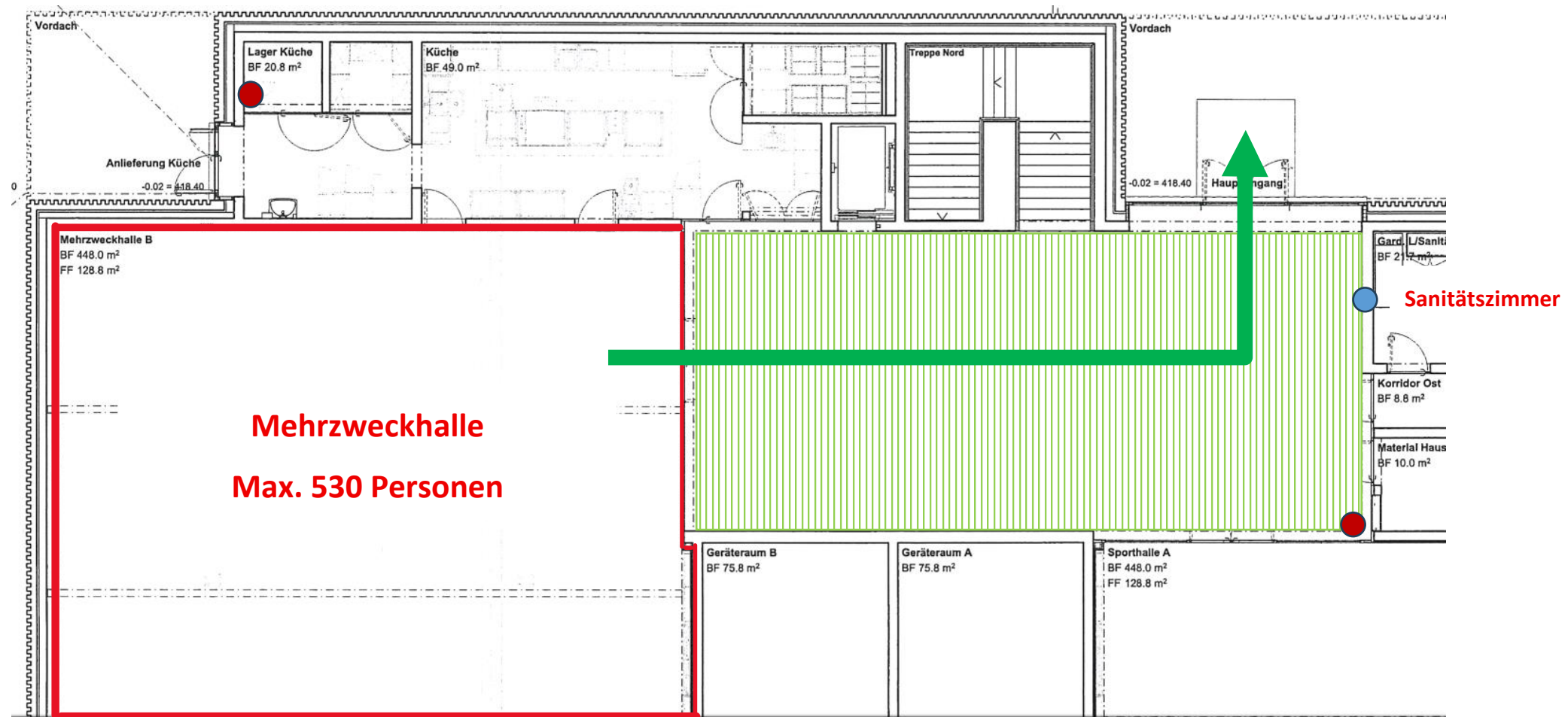
## Fluchtweg 1 (Ausgang Nord):





-  Fluchtweg
-  Feuerlöscher
-  Defibrillator

 Bereiche müssen freigehalten werden

# Anhang «Fluchtwege in der Mehrzweckhalle bei Anlässen»

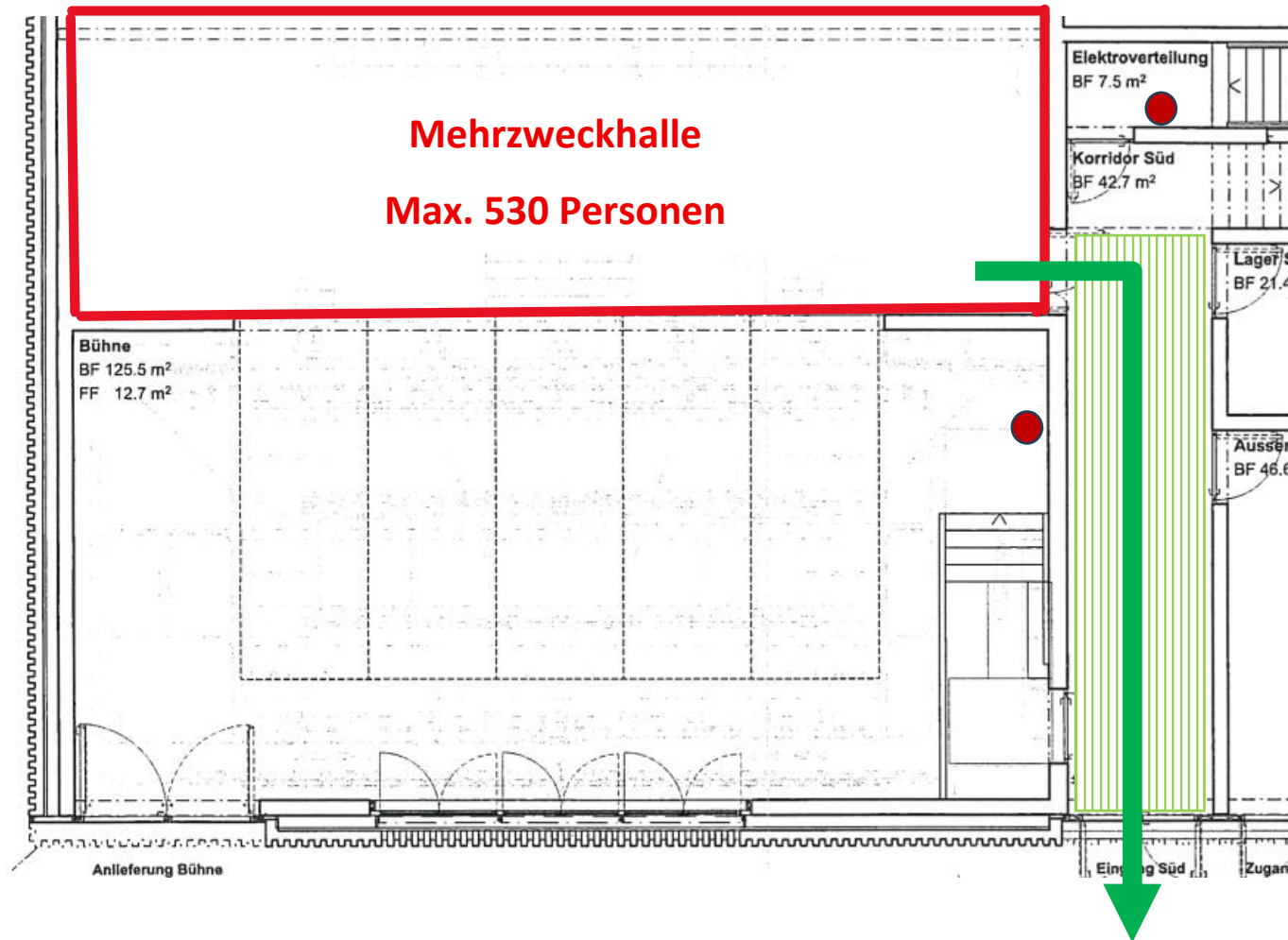
Fluchtweg 2 (Ausgang Süd):



 Fluchtweg  
 Feuerlöscher

 Bereiche müssen freigehalten werden

# Anhang «Fluchtwege in der Sporthalle bei Anlässen»

